

PREZZI LATTE SCREMATO IN POLVERE

Nella tabella sottostante si possono osservare i prezzi settimanali (in €/100 kg) del latte scremato in polvere, sia destinato al consumo umano ("Food") che a quello animale ("Feed"), di Belgio, Germania, Francia e Paesi Bassi:

Week		BE	DE		FR	NL		PL	UE
		Food	Food	Feed	Food	Food	Feed	Food	
6	08.02 – 14.02.21	241,94	241,00	230,50	240,80	239,00	232,00	219,98	236,00
7	15.02 – 21.02.21	236,58	241,00	230,50	238,30	239,00	233,00	223,55	235,00
8	22.02 – 28.02.21	242,62	241,00	231,50	236,50	240,00	233,00	224,40	235,00
9	01.03 – 07.03.21	246,56	245,00	235,50	240,30	244,00	238,00	223,19	238,00
10	08.03 – 14.03.21	252,57	250,00	237,50	250,60	247,00	242,00	221,92	243,00
11	15.03 – 21.03.21	251,59	251,50	238,00	249,00	250,00	242,00	229,49	245,00
12	22.03 – 28.03.21	252,72	251,50	238,00	251,60	252,00	245,00	223,49	245,00
13	29.03 – 04.04.21	251,64	251,50	238,00	252,00	253,00	245,00	227,63	246,00
14	05.04 – 11.04.21	251,47	252,50	241,00	249,40	253,00	246,00	241,01	247,00
15	12.04 – 18.04.21	255,57	255,00	244,00	252,80	250,00	246,00	238,37	249,00
16	19.04 – 25.04.21	256,73	255,00	246,00	255,10	251,00	251,00	237,17	249,00
17	26.04 – 02.05.21	257,38	259,00	248,00	254,90	254,00	254,00	241,89	251,00
18	03.05 – 09.05.21	258,13	260,00	250,00	256,70	258,00	253,00	243,96	252,00
19	10.05 – 16.05.21	258,65	260,00	250,00	258,60	262,00	255,00	247,30	254,00
20	17.05 – 23.05.21	260,87	262,00	251,00	258,40	263,00	257,00	248,64	257,00
21	24.05 – 30.05.21	259,73	265,00	254,00	259,40	263,00	257,00	248,09	258,00
22	31.05 – 06.06.21	261,44	265,00	254,00	262,30	261,00	253,00	249,20	260,00
23	07.06 – 13.06.21	261,20	263,50	252,50	259,20	259,00	250,00	254,35	259,00
24	14.06 – 20.06.21	258,72	257,00	247,50	260,70	258,00	248,00	256,51	258,00
25	21.06 – 27.06.21	259,64	256,00	246,00	258,60	251,00	242,00	256,61	256,00
26	28.06 – 04.07.21	258,60	256,00	244,00	257,00	248,00	242,00	251,61	255,00
27	05.07 – 11.07.21	253,54	256,00	242,50	248,60	246,00	242,00	255,19	252,00
28	12.07 – 18.07.21	251,19	249,00	239,50	251,90	244,00	241,00	254,19	251,00
29	19.07 – 25.07.21	251,29	247,50	238,00	244,10	241,00	238,00	252,39	247,00
30	26.07 – 01.08.21	249,13	249,00	240,00	246,30	242,00	240,00		

NOTA BENE: in questa Tabella, la settimana e i prezzi si riferiscono alla settimana precedente quella della Quotazione ufficiale.

2020-2021 Food SMP price quotations in some MS

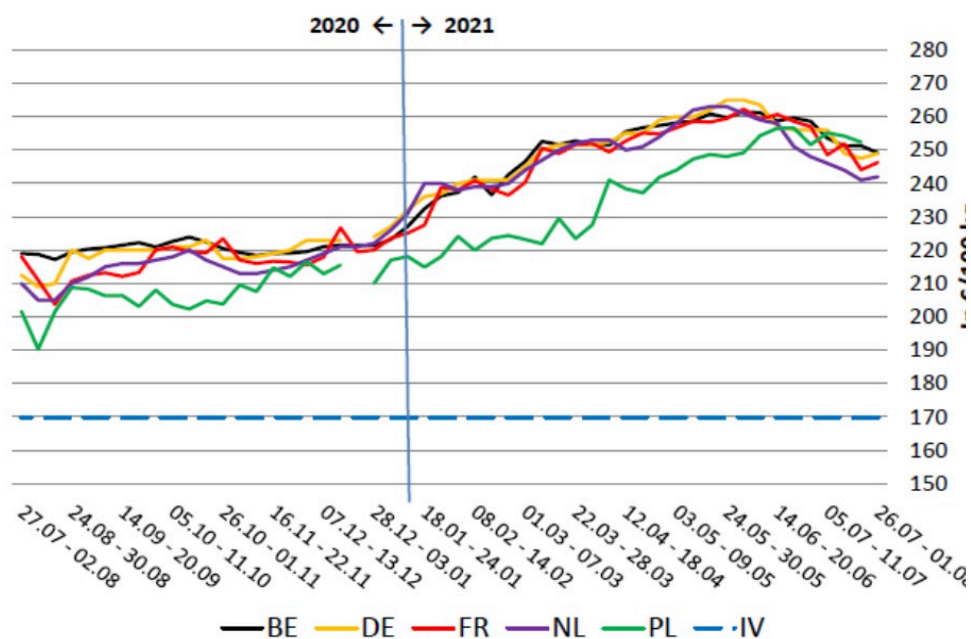

[Da Eucolait]